umnos:
aro Henríquez, Evelyn;
nchez, Natalia;
rgas, Augusto.

HISTORIA ARGENTINA DE LA PSICOLOGÍA

1916- 1930 (humanismo de postguerra) DEMOCRACIA AMPLIADA

1916-1920 1° década (lineamientos clínicos y criminológicos)= HOMBRE MECANICO

1920-1930 2° década, Argentina pone énfasis en el SESGO LABORAL

A partir de 1920, con un escenario político-social-económico de participación ampliada, se configura al sujeto como activo, participativo. Surgen en continuidad prácticas psicológicas orientadas a lo asistencial, a lo educativo, y a lo laboral. En este contexto se inaugura el Gabinete de Psicofisiología en la Escuela Militar de Aviación (en febrero de 1922) a cargo de *Argesilao Milano*, inspirado en los modelos de psicofisiología Europeos. Aplica criterios de la psicología científica experimental para la selección y control de personal aeronáutico, con el objetivo preventivo de disminuir perdidas materiales y humanas. La Ficha de examen psicofísico o cuadro sintético ilustra a lo que son sometidos los candidatos.
El objetivo del presente trabajo es la contextualización de los textos de Milano (1921-1928) en el marco de la Historia de la Psicología en Argentina.

Dr. Agesilao Milano

2 MODELOS DE INTEGRACIÓN SOCIAL

SOCIALISTA
(referentes: Mosso- Von Helmholtz y Wundt)
(sensualismo Frances)
DOBLE CONCEPCION DEL HOMBRE
PSICO-FISIOLÓGICA

KRAUSISTA
(romanticismo Alemán)
Jesinghaus.
Instituto central de psicotécnica y Orientación profesional

PALACIOS

MILANO

▪ DOCTOR
*PRESTIGIOSA FIGURA DE LA MEDICINA DE AVIACION
*NOMBRADO CIRUJANO DE LA ESCUELA MILITAR DE AVIACION EN 1914
*OBTUVO LA CREACION DEL GABINETE PSICOFISIOLOGICO DEL SERVICIO AERONAUTICO DEL EJERCITO EN 1922
*SE RETIRA EN 1935 DESPUES DE PROYECTAR LA ORGANIZACION DEL SERVICIO SANITARIO DE AERONAUTICA Y DE OBTENER DE LA DIRECCION GENERAL DE SANIDAD DEL EJERCITO EL ESTABLECIMIENTO DE CURSOS ESPECIALES PARA LA CREACION DEL CUERPO DE "MEDICOS DE AVIACION".
*ERA CONSIDERADO EL "ANGEL DE LA GUARDA" DE LA AVIACION MILITAR.
*MILANO ORDENABA LA INACTIVIDAD DE LOS MIEMBROS DEL PERSONAL NAVEGANTE POR MANIFESTACIONES PSICOFISIOLOGICAS.

A causa de :
***Los avances en la técnicas de aviación**
***y la 1° guerra Mundial**
***1° estudio sobre la selección de Pilotos en Francia**

Milano: crea GABINETE PSICOFISIOLÓGICO (1° EN Amércia del Sur) en 1921.

En 1922 lo inaugura en el Palomar
En 1923 Milano designa un ayudante para concurrir a la Facultad de Filosofía y Letras a estudiar Psicología Experimental con Mouchet.

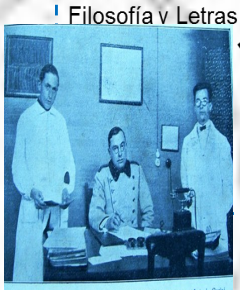
El Dr. Agesilao Milano en compañía de sus colaboradores Sres. José Sarcona y Antonio Curti en su despacho del gabinete psico fisiológico de El Palomar

1928 se redacta el 1° Reglamento de Examen médico Aeronaútico.
El "Examen médico de los aviadores. Cómo se practica en el Gabinete Psico-Fisiológico"

Cuadro sintético -"las pruebas y exámenes a la que son sometidos los candidatos a la aviación militar"

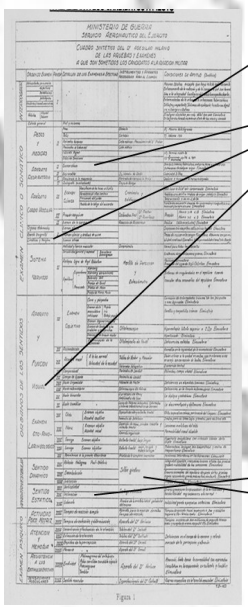
MINISTERIO DE GUERRA
SERVICIO AERONAUTICO DEL EJERCITO
CUADRO SINTETICO DEL 1° REGLAMENTO MEDICO DE LOS AVIADORES EXAMENES A QUE SON SOMETIDOS LOS CANDIDATOS A AVIADOR MILITAR

1-Interrogatorio sobre
a) antecedentes personales, deportivos, hereditarios, patológicos;
b) accidentes y traumatismos sufridos;
c) hábitos de alcohol o tabaco.

2 a 30 Exámenes eminentemente somáticos y apuntan a registrar y evaluar datos sobre: peso y medidas, aparato respiratorio, cardiovascular, sistema nervioso, función visual, examen otorrinolaringológico, y aparato vestibular

Campana neumática para el examen de la resistencia a la presión atmosférica

Cortina inclinable para el examen del sentido estático

Sillón giratorio para la prueba de Barany, modificada por los italianos

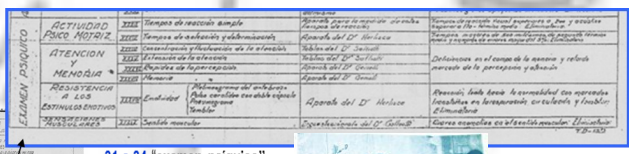
EXAMEN PSIQUICO

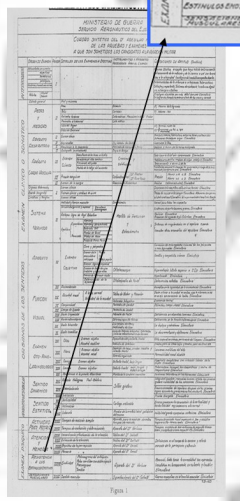
MINISTERIO DE GUERRA
SERVICIO AERONAUTICO DEL EJERCITO
CUADRO SINTETICO DEL 1° REGLAMENTO MEDICO DE LOS AVIADORES EXAMENES A QUE SON SOMETIDOS LOS CANDIDATOS A AVIADOR MILITAR

31 a 34 "examen psiquico" que indagan sobre la actividad psicomotriz (tiempos de reacción), atención y memoria (concentración y fluctuación de la atención; extensión de la atención; rapidez de la percepción; memoria y reacciones psico-motrices para la cual se utilizaba en registrador mental del Prof. Alberti y del Dr. Mó), resistencia a los estimulos emotivos (para los cuales se registraba el pletimosgrama del antebrazo, el pulso carotideo con doble cápsula, pneumograma y registros del temblor).

Examen de los tiempos de reacción

Examen de la emotividad

Examen de la rapidez de la percepción

Conclusión:

Podemos concluir que el sujeto de este periodo se constituye en una doble dimensión psíquica y fisiológica, en la cual, la corriente socialista encuentra en el laboratorio el vehículo para fundamentar su programa de leyes laborales.

La concepción de psicología que se utiliza, esta centrada en el análisis de las funciones psíquicas con sustento experimental, es decir lo observable y cuantificable. Esta psicología de laboratorio se convertirá en un importante aporte para el ejercicio del futuro rol profesional del psicólogo.

Mientras tanto...

- **1920:** 27 de agosto Primera Emisión de Radio
- **1921:** 01 de diciembre La Patagonia Rebelde
- **1922:** 16 de octubre Primera petrolera estatal de Yacimientos Petrolíferos Fiscales
- **1923:** Armando Discépolo y el grotesco criollo
- **1924:** 15 de mayo Revista Martín Fierro
- **1924:** Grupo de Boedo, primer agrupamiento informal de artistas con ideas de izquierda
- **1924:** 30 de septiembre Ley 11.317 de trabajo de mujeres y niños
- **1926:** Roberto Arlt. Publicación del "Juguete Rabioso"
- **1928:** 12 de octubre Segunda presidencia de Yrigoyen

Bibliografía:
Milano; A (1921): "Como debe seleccionarse el Personal Militar de la aviación. Modelos modernos usados con ese objeto, Buenos Aires. Centro Pro Aviación Civil."
Milano; A (1928): "Gabinete Psicofisiológico. Examen medico de los aviadores, como se práctica en dicho gabinete, Buenos Aires. Centro Pro Aviación Civil."
Rossi, Lucia; Ibarra, Florencia; Kirsch, Ursula (2009): PSICOLOGÍA EN ARGENTINA: CRITERIOS PSICOLÓGICOS EN LOS DISEÑOS DE FICHAS DEL ÁREA LABORAL *(1920-1945)*, en Revista de Historia de la Psicología en Argentina. "
IBARRA; MF. (2009) "Relevamiento de Fichas, protocolos y documentos con prácticas psicológicas utilizados en el área laboral tendiente a la construcción de una genealogía conceptual: Argentina 1920-1955". Publicado en: "I Congreso Internacional de Investigación."